



# Trēo™ 700wx SMARTPHONE



## Unifique. Simplifique

### Uma nova maneira de acessar o mundo Windows Mobile®.

O smartphone Palm Treo™ 700wx oferece tudo o que você precisa com total mobilidade. Possui conexão de dados EvDO<sup>1</sup> para acesso à Internet<sup>2</sup> com velocidade de banda larga<sup>1</sup>, além dos inúmeros recursos multimídia, tudo em apenas um equipamento, fácil de usar e com a plataforma Windows Mobile®. Conecte-se com as outras pessoas de diferentes formas – por e-mail<sup>2</sup>, MSN<sup>2</sup>, voz ou SMS. Acesse os seus e-mails<sup>2</sup>, a Internet<sup>2</sup> e até mesmo seus e-mails corporativos<sup>2</sup> na rápida velocidade da conexão EvDO<sup>1</sup> ou relaxe e aproveite para assistir a vídeos e ouvir suas MP3 favoritas no seu Treo™ 700wx. Com este smartphone fácil de usar você está sempre conectado.

### Características

- Sistema operacional Microsoft Windows Mobile 5.0 Pocket PC Phone Edition com inovações exclusivas para a Palm.
- Acesso à Internet<sup>2</sup> através do VIVO ZAP com velocidade de banda larga (EvDO)<sup>1</sup>.
- Vivo Smart Mail<sup>3</sup>: envio e recebimento de e-mails pessoais (POP/IMAP) e gerenciamento de anexos.
- Microsoft Outlook Mobile<sup>2</sup>: envio e recebimento de e-mails tipo POP/IMAP e Microsoft Exchange Server 2003, com tecnologia Direct Push e gerenciamento de anexos.
- Microsoft Office Mobile Word®, Excel® e PowerPoint®
- Pocket MSN<sup>2</sup>: messenger e acesso ao hotmail.
- Câmera digital de 1.3 megapixel para fotos e vídeos.
- Windows Media® Player 10 Mobile para reprodução de vídeos e MP3.
- Tecnologia sem fio Bluetooth®.
- 128MB de memória (60 MB de espaço real de armazenamento).
- Software ActiveSync® 4.2 para sincronização com Outlook®.



#### Tudo na tela "Hoje"

Procure um contato, efetue uma chamada, use foto para os seus contatos de discagem rápida, visualize a sua agenda e acesse a Internet<sup>2</sup> quando quiser.

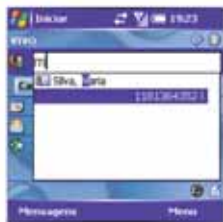

#### Discar pelo nome

Comece a digitar o nome do contato que quer chamar e automaticamente o número aparece.



#### Ignore as ligações com mensagens SMS

Não pode atender a ligação? Responda automaticamente com uma mensagem SMS.



#### Acessar a caixa postal?

Com um simples toque no topo da tela você acessa a sua caixa postal.



#### Sua escolha de e-mail

Com o Vivo Smart Mail<sup>3</sup> você pode enviar e receber seus e-mails pessoais (POP/IMAP).



#### Microsoft Office Mobile

Cria, edita e visualiza arquivos de Word® e Excel®. Visualiza arquivos de PowerPoint®



#### Câmera de 1.3 megapixel

Faça vídeos e tire fotos com a câmera digital integrada de 1.3 megapixel.



#### Informações Pessoais

Sincronize seus contatos, calendário, tarefas e notas com o Outlook®

1 A velocidade de conexão pode variar de acordo com a área de cobertura e/ou disponibilidade de serviço. Verifique com a Vivo a área de cobertura, tarifas e disponibilidade para serviço EvDO. 2 Para acesso a Internet requer serviço de dados, vendido separadamente. Para e-mails requer ainda conta de e-mail padrão POP, IMAP ou Exchange 2003 ou superior. Serviço Direct Push compatível apenas com Microsoft Exchange 2003 ou superior.

3 Para acesso ao serviço Vivo Smart Mail requer: serviço de dados e contratação do serviço Vivo Smart Mail - ambos vendidos separadamente. O Vivo Smart Mail é compatível com contas de e-mail tipo POP/IMAP.

## Espera mais do seu smartphone.

- O smartphone Palm Treo™ 700wx além de elegante e fácil de usar, possui o sistema operacional Windows Mobile® 5.0 Pocket PC Phone Edition.
- Acesse as suas informações pela tela sensível ao toque.
- Efetue discagem por nome, acesse as informações de contatos ou navegue pela Internet<sup>2</sup>, tudo direto na tela "Hoje".
- Possui o navegador de 5 direções que facilita o uso do smartphone com apenas uma mão.
- O teclado integrado QWERTY com luz de fundo, facilita a digitação de memorandos, e-mails<sup>2</sup> e mensagens de texto.
- Mantenha sua vida organizada com os aplicativos calendário, contatos, tarefas e notas.

## Rápido acesso a Internet.

- Conexão de dados EvDO para acesso à Internet com velocidade de banda larga<sup>1</sup>.
- Acesse a Internet<sup>2</sup> para consultar dicas de cinemas, restaurantes e teatros em qualquer lugar.
- Toque sobre qualquer link em um documento, que automaticamente o Internet Explorer® Mobile abrirá a janela<sup>2</sup>.
- Faça o download<sup>2</sup> de anexos pesados em alta velocidade de conexão e economize tempo.
- Aproveite a alta velocidade de conexão à Internet para assistir a vídeos em tempo real<sup>2</sup>.

## Tenha os seus e-mails sempre a mão.

- Com o Palm Treo™ 700wx além de visualizar anexos de e-mail, você ainda pode editar os arquivos de Word® e Excel®, e enviá-los novamente.
- Com o Vivo Smart Mail<sup>3</sup> você pode acessar seus e-mails (POP/IMAP) de forma fácil e rápida.
- Você também pode usar o Microsoft Outlook® Mobile<sup>2</sup> para acessar seus e-mails padrão POP/IMAP. Você ainda pode acessar seus e-mails corporativos (Exchange 2003) e aproveitar o máximo da tecnologia Direct Push.

## Seus arquivos mais importantes.

- Tenha seu calendário, notas, contatos, tarefas, documentos e e-mails de onde quiser.
- Os 60MB de espaço real de armazenamento são suficientes para fazer o download<sup>2</sup> de arquivos e carregar documentos importantes. Armazene ainda mais arquivos, documentos e aplicativos em um cartão de expansão SD – vendido separadamente.
- Crie, edite e visualize documentos de Word® e Excel®.
- Faça o download<sup>2</sup> e ensaie suas apresentações de PowerPoint® e consulte os arquivos importantes de PDF quando precisar.

## Aproveite as funções multimídia.

- Tire fotos e grave vídeos com a câmera de 1.3 megapixel
- Ouça as suas músicas MP3 favoritas sem precisar de outro equipamento.
- Baixe<sup>2</sup> músicas e vídeos com a conexão rápida EvDO<sup>1</sup>.



<sup>1</sup> A velocidade de conexão pode variar de acordo com a área de cobertura e/ou disponibilidade de serviço. Verifique com a Vivo a área de cobertura, tarifas e disponibilidade para serviço EvDO.  
<sup>2</sup> Para acesso à Internet requer serviço de dados, vendido separadamente. Para e-mails requer ainda conta de e-mail padrão POP, IMAP ou Exchange 2003 ou superior. Serviço Direct Push compatível apenas com Microsoft Exchange 2003 ou superior.  
<sup>3</sup> Para acesso ao serviço Vivo Smart Mail requer: serviço de dados e contratação do serviço Vivo Smart Mail - ambos vendidos separadamente. O Vivo Smart Mail é compatível com contas de e-mail tipo POP/IMAP.



## Na caixa:

Smartphone Palm Treo™ 700wx, carregador de bateria, carregador de viagem, fone de ouvido estéreo, caneta stylus, cabo USB de ActiveSync®, Documentação de usuário, CD de instalação

## Softwares inclusos:

ActiveSync 4.2, Agente de download, Bubble breaker, Cubis, Calculadora, Câmera para fotos e vídeos, Gerenciador de arquivos, Internet Explorer Mobile, Mensagens SMS, Microsoft Office Mobile suite, Microsoft Outlook Mobile, Telefone, Picxel visualizador de PDF, Pocket MSN, Tutorial, Busca, Paciência, Sons, Cliente dos serviços de terminal, Windows Media Player 10 Mobile, Sprite Backup VS, Link de modem

## Requisitos mínimos:

Windows 2000 ou XP com porta USB e leitor de CD-ROM

## Informações do produto:

<b>Tecnologia:</b>	CDMA 800/1900 MHz digital banda dupla EvDO e 1xRTT
<b>Telefone celular:</b>	Com viva-voz, fone de ouvido, microfone, opção mudo, compatibilidade TTY/TDD
<b>Memória:</b>	128MB de memória flash - (60MB de espaço real de armazenamento)
<b>Processador:</b>	Intel® XScale™ de 312MHz
<b>Expansão:</b>	slot para cartão de expansão MMC/SD/SDIO
<b>Bateria:</b>	Removível, bateria recarregável de íons de lítio, 5 horas de conversação e mais de 300 horas em standby
<b>Sistema Operacional:</b>	Microsoft® Windows Mobile 5.0 Pocket PC Phone Edition com inovações exclusivas para a Palm
<b>Câmera:</b>	1.3 megapixel com zoom digital de 2x e captura de vídeo com ajuste automático de luz
<b>Tamanho/peso:</b>	113 mm x 58 mm x 23 mm/ 180 g
<b>Comunicações:</b>	Tecnologia sem fio Bluetooth 1.2, Infravermelho (IR)
<b>Tela:</b>	240 x 240 colorido sensível ao toque
<b>Teclado:</b>	tipo QWERTY com luz de fundo e navegador de 5 direções